

Projektbeskrivelse:

Nyt enfamiliehus

Stueplan: 122,9 m²
 1. sal: 80,3 m²
 I alt: 203,2 m²

Grundareal: 55.923 m²
 Bebyggelsesprocent:

Indvendige arealer: 173,3 m²

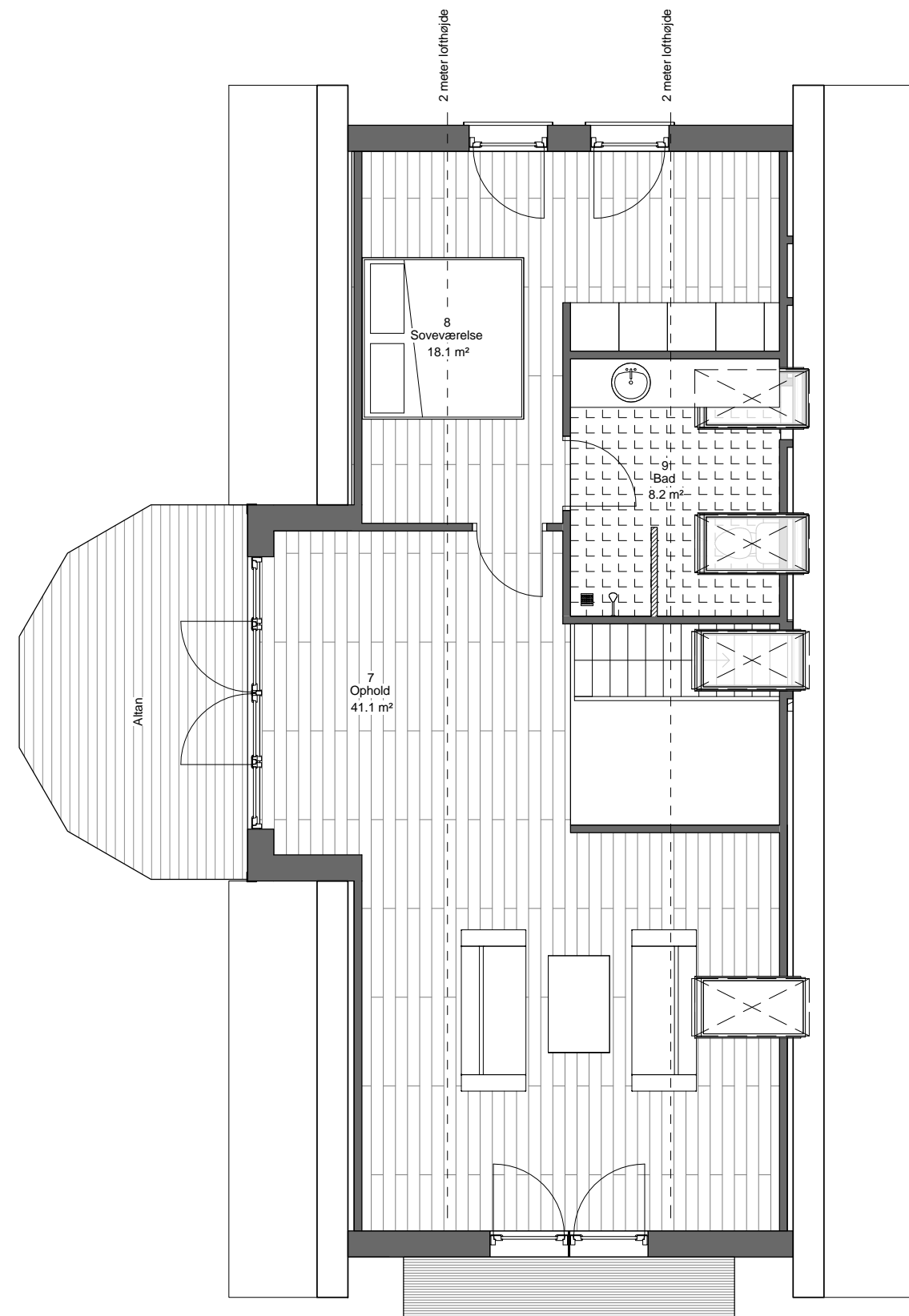

Rev. _____

Denne tegning er beskyttet af ophavsretten og må ikke kopieres, overlades eller anvendes til andet formål uden skriftelige tilladelse fra DanaByg Energihus



BYGHERRE:

BYG. ADRS: Holstebro

EMNE: Plantegninger

Mål: 1 : 75

Dato: 07.09.2016

Tegn. nr. 2.1

Sign. HK

SAGSNR:

● Skitseforslag

○ Dispositionsforslag

○ Myndighedsprojekt

○ Hovedprojekt

○ Projektopfølgning

Hans Egedes Vej 243 • 9600 Aars • T. 2218 8020 • ts@energihuse.dk • www.energihuse.dk •
 Denne tegning er udarbejdet i samarbejde med ArkDesignDk / Henriette Knak

Alle mål er kun retningsgivende.